

COUPE TRANSVERSALE NOUVELLE PARTIE 1:100

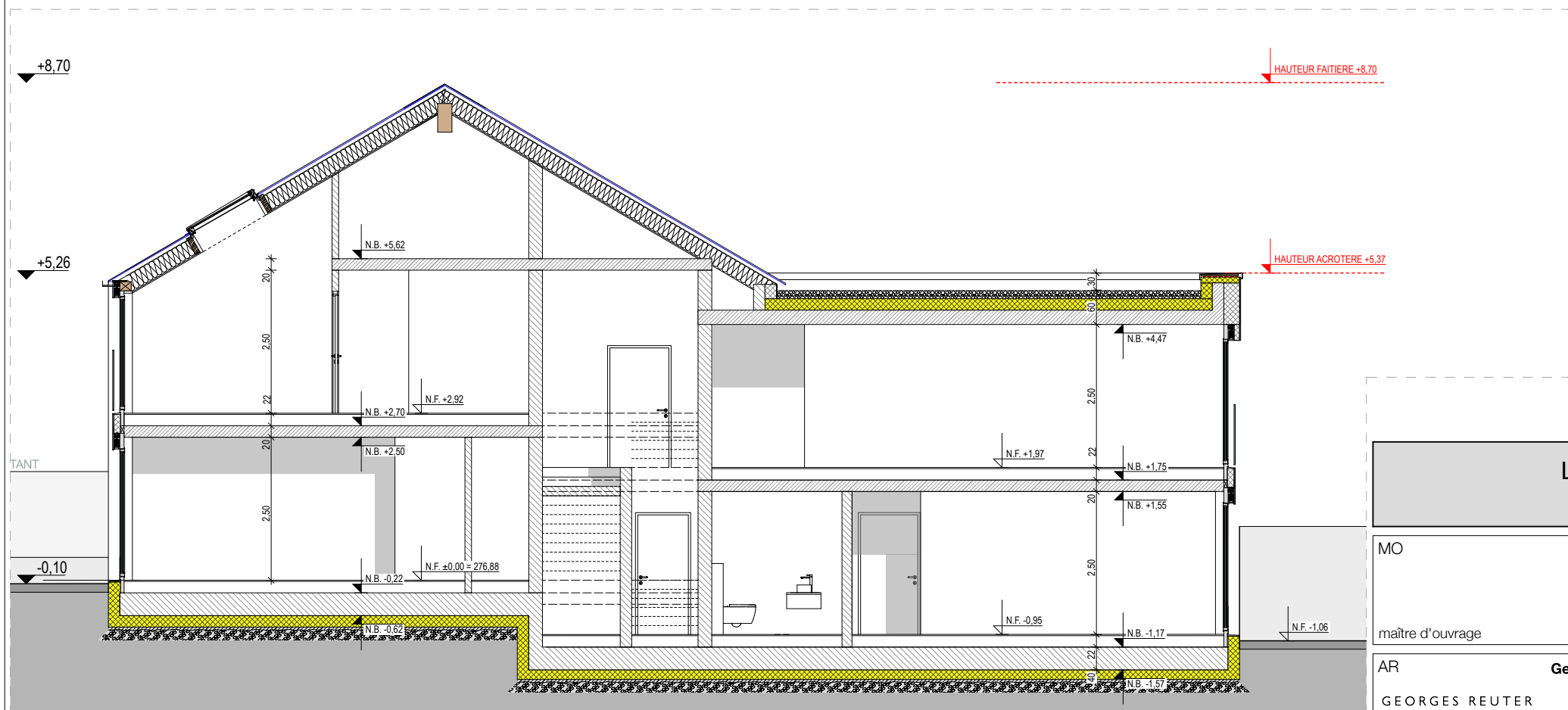

COUPE TRANSVERSALE PARTIE GRANCHE 1:100

LOTISSEMENT "VIVRE AU VIEUX MOULIN" RUE WILTHEIM, SENNINGEN	
MO	2M BAUWERK
Denkmalstraße 6, 54636 Sülz, Allemagne	
maître d'ouvrage	
AR	Georges Reuter Architectes s. à r. l.
1, rue Paul Henkes L-1710 Luxembourg Tél. : +352 44 33 34 Fax : +352 45 50 69 e-mail : info@gra.lu internet : www.gra.lu	
architecte	
phase :	
titre :	COUPES V2
numero de plan :	
échelle : 1:100	date : 29.03.2026
format : A3 - 297x420	date indice
indice	